

**Staderapport for etape 3**  
**Perioden 18/5 til 15/6 2009**  
**For forundersøgelse af**  
Journalnr.: SIM 50/2008  
Sb. nr. 13.03.03-204  
KUAS j.nr.: 2008-7.24.02/SIM-0018

**Sted: motorvejen Pankas-Funder**  
**Matr. nr.: 2s Funder Kirkeby og 4a,**  
**4c Tollund**  
**Ejerlav: Funder kirkeby og Tollund**  
**Sogn: Funder**  
**Herred: Hids**  
**Gl. Amt: Viborg**

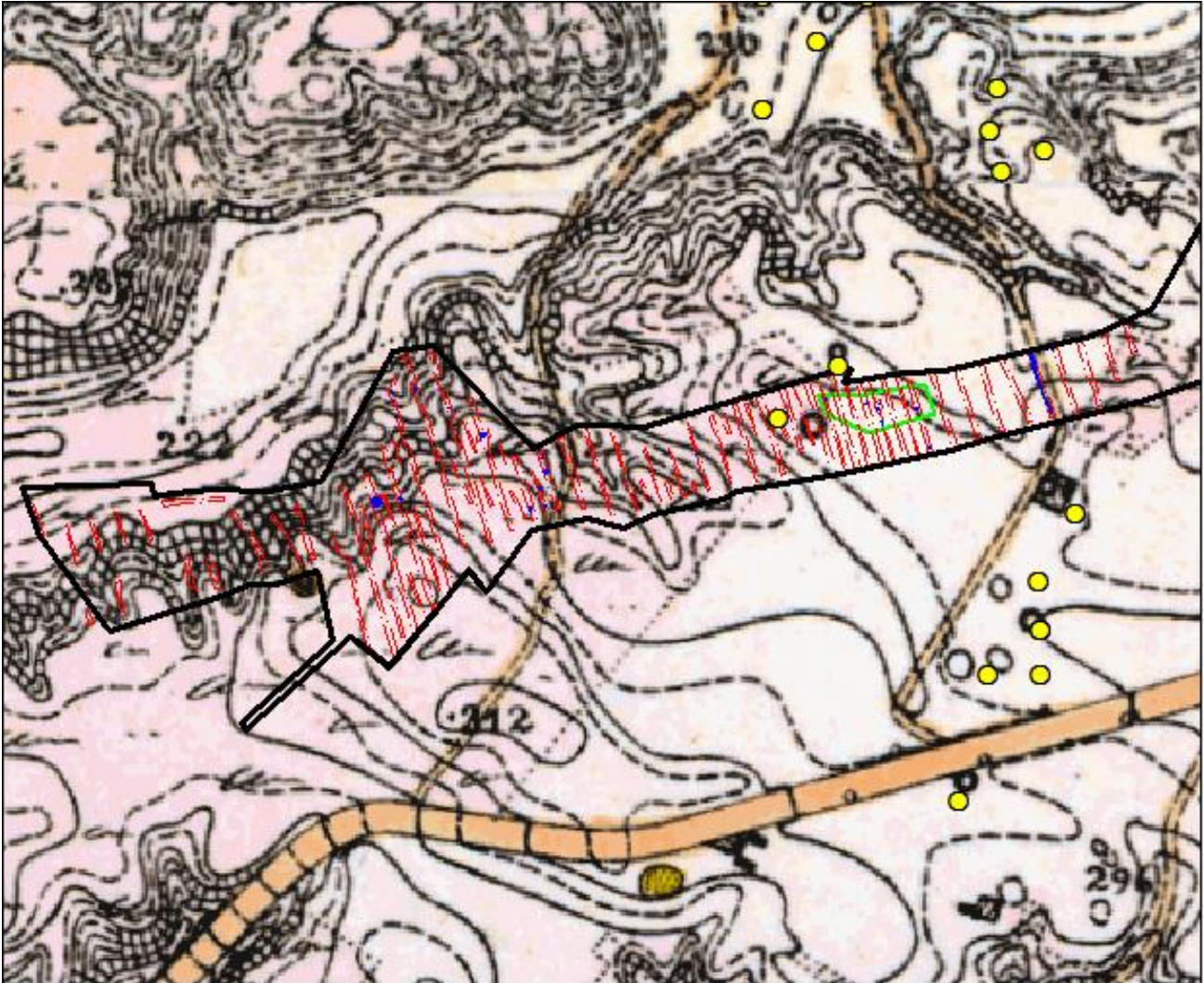

Motorvejstracé med de anlagte søgegrøfter samt de registrerede gravhøje markeret. Bemærk uoverensstemmelsen mellem de gule punkter fra fund og fortidsminder og gravhøjene markeret på de høje målebordsblade.

### Udgravningens resultater

I perioden fra den 18/5 til den 15/6 2009 forundersøgtes matriklerne 2s Funder Kirkeby samt 4a og 4c Tollund. Arealet udgør ca. 8,3 ha. Der var registreret en gravhøj (sb. nr. 100) i vejtracéet. Desuden lå den fredede gravhøj sb.nr. 99 helt op til tracégrænsen - ca. 60 nordøst for sb.nr. 100. Det lykkedes ikke at lokalisere den sløjfede høj i vejtracéet, men lidt øst for den angivne placering fremkom en række fyldskifter der kan udgøre de sidste bevarede rester efter højen. I området for den kommende faunapassage registreredes flere markante stenlægninger. De fleste viste sig ved

nærmere undersøgelse at være naturlige stensamlinger med en smule muld mellem stenene. Der registreredes dog to menneskeskabte stenlægninger. I søgegrøft F14 fremkom en ca. 10 x 7,5 meter stor stenlægning bestående af håndstore sten. Der var nærmest tale om en pigstensbelægning. Mellem stenene fremkom moderne tegl samt et mindre stykke metal, hvorfor den må være af nyere dato. I søgegrøft F19 fremkom en 3 x 3,5 meter stor stenlægning bestående af hovedstore sten. Under stenlægningen fremkom et lille stensat kammer. Der fandtes ingen gravgaver i kammeret, men der fandtes spredte skår i gravfylden fra slutningen af bondestenalderen (2500-2000 f.kr.). Graven blev, på grund af tidspres, undersøgt i forbindelse med forundersøgelsen, således entreprenøren kunne starte anlægsarbejdet samme dag som undersøgelsen af graven afsluttedes. Der udlagdes 45 søgegrøfter med 20 meters mellemrum. Dertil kom udvidelser af fire søgegrøfter omkring anlæg, hvor nærmere afklaring var nødvendig. Yderligere anlagdes 23 mellemgrøfter omkring de registrerede gravhøje eller hvor der var mindre forhøjninger i overfladen. Der er undersøgt ca. 4000 meter søgegrøft eller ca. 12.400 m<sup>2</sup>. På baggrund af resultaterne af prøvegravningen er der en enkelt lokalitet, hvor egentlig udgravning vil være nødvendig:

- 1) I søgegrøfterne F32/33, F34/35 og F36 fremkom flere gravlignende fyldskifter. Fyldskifterne placerer sig en smule øst for den registrerede gravhøj sb.nr. 100, men, som det før er konstateret i forbindelse med denne forundersøgelse, er der ofte uoverensstemmelse mellem gravhøjenes registrerede og egentlige placering. Da de registrerede anlæg derfor tolkes som mulige grave ønskes et område på ca. 2200 m<sup>2</sup> udgravet.

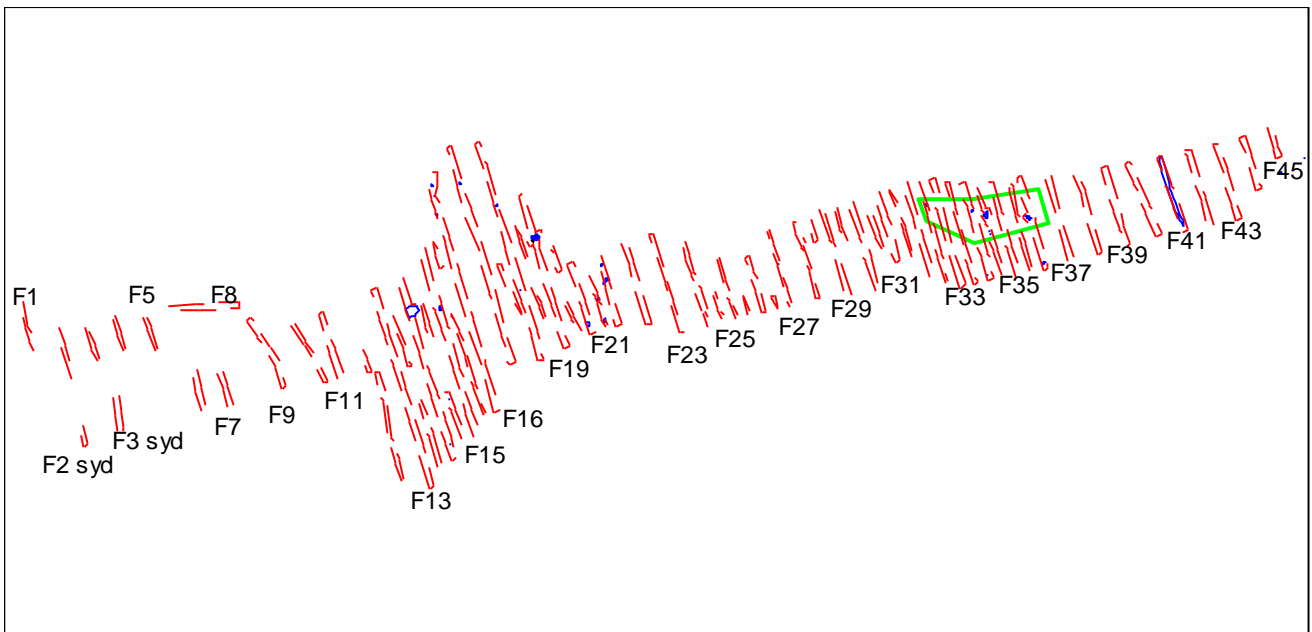

Oversigtsplan over søgegrøfterne. Med grønt er markeret området, der ønskes undersøgt SIM 13/2009

### Topografi

Vejtracéet er på et let kuperet moræneplateau med skråninger ned mod Abildskovdal, en sidedal til Funder Ådal. Traceet er gennemskåret af flere mindre nord-sydgående slugter ned mod Abildskovdal. Undergrunden bestod primært af sand og grus i forskelligt blandingsforhold. I enkelte områder sås endvidere podsoljorde med udviklet allag. Endelig sås der flere mindre lommer af ler.

### **Udgravningsdata**

Udgravningen foregik i perioderne fra 18/5 til 15/6 2009 med følgende deltagere: Cand. Mag. Peter Mohr Christensen (daglig leder), Cand. Mag. Karen Rysgaard, Cand. Mag. Louise Søndergård Cand. Mag. Peter Bye Jensen, Cand. Mag. Kirsten Nellemann Nielsen og Mag.art. Mogens Skaaning Høegsberg og museumsassistent Mette Bundgård.

### **Metode**

Muldafrømningen samt fjernelsen af 10-15 cm råjord foretoges med maskine. Alle anlægsspor og aflejringer blev indmålt med GPS i system 34. Alle oplysninger fremkommet ved undersøgelsen registreredes i gravebogen.

### **Dataliste**

Sagen er journaliseret på Silkeborg Museum som SIM 50/2008. Alle oldsager og original dokumentation opbevares her.

### **Oversigt over søgegrøfter**

#### **Matriklerne 1al, 1am, 18c, 18g og 18l**

#### **Søgegrøft 1**

Muldykkelse: 40 cm.  
Undergrund: Gult sand.  
Længde: 35 m.  
Bredde: 2 m.  
Dato: 20/5 2009  
Signatur: LS  
Notat: Ingen anlæg.

#### **Søgegrøft 2 (nord)**

Muldykkelse: 40 cm.  
Undergrund: Gul/orange sand.  
Længde: 35 m.  
Bredde: 2 m.  
Dato: 20/5 2009  
Signatur: LS  
Notat: Ingen anlæg.

#### **Søgegrøft 2 (syd)**

Muldykkelse: 40 cm.  
Undergrund: Gult sand.  
Længde: 9 m.  
Bredde: 4 m.  
Dato: 20/5 2009  
Signatur: LS  
Notat: Ingen anlæg.

**Søgegrøft 3 (nord)**

Muldtykkelse: 30 cm.  
Undergrund: Gulligt sand.  
Længde: 28 m.  
Bredde: 2 m.  
Dato: 20/5 2009  
Signatur: LS  
Notat: Ingen anlæg.

**Søgegrøft 3 (syd)**

Muldtykkelse: 30 cm.  
Undergrund: Gult sand.  
Længde: 28 m.  
Bredde: 4 m.  
Dato: 20/5 2009  
Signatur: LS  
Notat: Ingen anlæg.

**Søgegrøft 4**

Muldtykkelse: 30 cm.  
Undergrund: Gul/orange sand.  
Længde: 27 m.  
Bredde: 2 m.  
Dato: 20/5 2009  
Signatur: LS  
Notat: Ingen anlæg.

**Søgegrøft 5**

Muldtykkelse: 40 cm.  
Undergrund: Gult sand.  
Længde: 27 m.  
Bredde: 2 m.  
Dato: 20/5 2009  
Signatur: LS  
Notat: Ingen anlæg.

**Søgegrøft 6**

Muldtykkelse: 20-30 cm.  
Undergrund: Orange/gult sand.  
Længde: 30 m.  
Bredde: 4 m.  
Dato: 20/5 2009  
Signatur: LS  
Notat: Ingen anlæg.

**Søgegrøft 7**

Muldtykkelse: 20-30 cm.  
Undergrund: Orange/gult sand.

Længde: 27 m.  
Bredde: 4 m.  
Dato: 20/5 2009  
Signatur: LS  
Notat: Ingen anlæg.

**Søgegrøft 8**

Muldykkelse: 20-30 cm.  
Undergrund: Orange/gult gruset sand.  
Længde: 48 m.  
Bredde: 4 m.  
Dato: 20/5 2009  
Signatur: LS  
Notat: Ingen anlæg.

**Søgegrøft 9**

Muldykkelse: 20-40 cm.  
Undergrund: Orange/gult sand.  
Længde: 55 m.  
Bredde: 4 m.  
Dato: 20/5 2009  
Signatur: LS  
Notat: Ingen anlæg.

**Søgegrøft 10**

Muldykkelse: 20-40 cm.  
Undergrund: Orange/gult sand.  
Længde: 47 m.  
Bredde: 2 m.  
Dato: 20/5 2009  
Signatur: LS  
Notat: Ingen anlæg.

**Søgegrøft 11**

Muldykkelse:  
Undergrund: Gulbrunt og orange-gult gruset sand med store områder af blegsand.  
Længde: 46 m.  
Bredde: 4 m.  
Dato: 19/5 2009  
Signatur: PMC  
Notat: Ingen anlæg.

**Søgegrøft 12 (nord)**

Muldykkelse:  
Undergrund: Gulbrunt og orange-gult gruset sand med store områder af blegsand.  
Længde: 16 m.  
Bredde: 2 m.  
Dato: 19/5 2009

Signatur: PMC  
Notat: Ingen anlæg.

**Søgegrøft 12 (syd)**

Muldykkelse:  
Undergrund: Gulbrunt og orange gult gruset sand med store områder af blegsand.  
Længde: 77 m.  
Bredde: 2 m.  
Dato: 19/5 2009  
Signatur: PMC  
Notat: Ingen anlæg.

**Søgegrøft 13**

Muldykkelse:  
Undergrund: Gulbrunt og orange gult gruset sand med store områder af blegsand.  
Længde: 146 m.  
Bredde: 4 m.  
Dato: 19/5 2009  
Signatur: PMC  
Notat: Ingen anlæg.

**Søgegrøft 13/14 (nord)**

Muldykkelse: 30 cm.  
Undergrund: Orange gruset sand med diverse udfældninger.  
Længde: 38 m  
Bredde: 2 m.  
Dato: 27/5 2009  
Signatur: LS  
Notat: Ingen anlæg.

**Søgegrøft 13/14 (syd)**

Muldykkelse: 30 cm.  
Undergrund: Orange/gulbrunt stenet sand samt blegsand.  
Længde: 49 m  
Bredde: 2 m.  
Dato: 27/5 2009  
Signatur: LS  
Notat: Ingen anlæg.



#### **Søgegrøft 14**

Muldykkelse:

Undergrund: Gulbrunt og orange/gult gruset sand med store områder af blegsand.

Længde: 132 m.

Bredde: 4 m.

Dato: 19/5 2009

Signatur: PMC

Notat: Et enkelt stolpehul (A536) sydligst i grøften og stenlægning (A535) mod nord.

Stenlægningen bestod primært af håndstore sten. Der sås dog enkelte væsentligt større sten. Der fremkom flere stykker tegl og et stykke metalblik mellem stenene. Stenene lå i et lag blegsand, der tolkedes som et udvasket muldlag. Stenlægningen mindede mest om en moderne pigstensbelægning. Der blev dog ikke registreret anlæg i tilknytning til denne som kunne afklare stenlægningens funktion. Heller på O1-kortene eller de høje målebordsblade er der spor efter bebyggelse i området.

#### **Søgegrøft 14/15 (nord)**

Muldykkelse: 30-40 cm.

Undergrund: Orange gruset sand med diverse udfældninger.

Længde: 28 m

Bredde: 2 m.

Dato: 27/5 2009

Signatur: LS  
Notat: Ingen anlæg.

**Søgegrøft 14/15 (syd)**

Muldykkelse: 20-30 cm.  
Undergrund: Orange/gult sand.  
Længde: 34 m  
Bredde: 2 m.  
Dato: 27/5 2009  
Signatur: LS  
Notat: En kogestensgrube (A562).

**Søgegrøft 15**

Muldykkelse: 20-80 cm.  
Undergrund: Gult sand.  
Længde: 136 m.  
Bredde: 4m.  
Dato: 20/5 2009  
Signatur: LS  
Notat: Stenansamling (A534) af hånd- og hovedstore sten (ca. 2x2m) lidt nedenfor et højt punkt. Fyldskiftet blev snittet med maskine, hvilket viste, at der var tale om en naturlig stensamling.

**Søgegrøft 15/16 (nord)**

Muldykkelse: 30-50 cm.  
Undergrund: Orange gruset sand med udfældninger og blegsand.  
Længde: 17 m  
Bredde: 2 m.  
Dato: 27/5 2009  
Signatur: LS  
Notat: Ingen anlæg.

**Søgegrøft 15/16 (syd)**

Muldykkelse: 30-50 cm.  
Undergrund: Gulbrunt orange gruset sand og blegsand.  
Længde:  
Bredde: 2 m.  
Dato: 27/5 2009  
Signatur: LS  
Notat: Ingen anlæg.

**Søgegrøft 16**

Muldykkelse: 20-40 cm.  
Undergrund: Orange/gult sand.  
Længde: 172 m.  
Bredde: 4 m.  
Dato: 25/5 2009  
Signatur: LS



Notat: To kogestensgruber samt to fyldskifter mod nord (A537-A540). Udvidelse foretaget mod øst og nord.

**Søgegrøft 17**

Muldttykkelse: 20-30 cm.  
Undergrund: Orange/gult sand.  
Længde: 158 m.  
Bredde: 4 m.  
Dato: 25/5 2009  
Signatur: LS  
Notat: En kogestensgrube (A541).

**Søgegrøft 17/18 (nord)**

Muldttykkelse: 30 cm.  
Undergrund: Orange gruset sand med diverse udfældninger.  
Længde: 17 m,  
Bredde: 2 m.  
Dato: 27/5 2009  
Signatur: LS  
Notat: Ingen anlæg.

**Søgegrøft 17/18 (syd)**

Muldttykkelse: 30 cm.  
Undergrund: Orange/gult gruset sand.  
Længde: 16 m  
Bredde: 2 m  
Dato: 27/5 2009  
Signatur: LS  
Notat: To fyldskifter (A542-A543)

**Søgegrøft 18**

Muldttykkelse: 20-30 cm.  
Undergrund: Orange gruset sand.  
Længde: 160 m.  
Bredde: 4 m.  
Dato: 25/5 2009  
Signatur: LS  
Notat: Ingen anlæg.

**Søgegrøft 18/19 (nord)**

Muldttykkelse: 20-30 cm.  
Undergrund: Orange gruset sand samt blegsand.  
Længde: 28 m  
Bredde: 2 m.  
Dato: 27/5 2009  
Signatur: LS  
Notat: Ingen anlæg.

**Søgegrøft 18/19 (syd)**

Muldykkelse: 20-30 cm.

Undergrund: Orange gruset sand samt blegsand.

Længde: 25 m

Bredde: 2 m.

Dato: 27/5 2009

Signatur: LS

Notat: Ingen anlæg.



Stenlægningen over grav A544 set fra syd.

**Søgegrøft 19**

Muldykkelse: 20-40 cm.

Undergrund: Orange/gult sand.

Længde: 110 m.

Bredde: 4 m.

Dato: 25/5 2009

Signatur: LS

Notat: En rektangulær 3 x 3,5 meter stor stenlægning bestående af hovedstore sten (A544). Under stenlægningen fremkom et lille stensat kammer. Der fandtes ingen gravgaver i kammeret, men der fandtes spredte skår fra slutningen af bondestenalderen (2500-2000 f.kr.), men anlægget skal nok alligevel tolkes som en grav. Stenlægningen lå på en markant terrasse og er muligvis resterne efter uregistreret gravhøj. Der blev dog ikke fundet spor efter en gravhøj på stedet. Et fyldskifte A545 og en større sten vest for stenansamlingen synes tilknyttet graven. Mindre udvidelse foretaget mod øst og vest.



Snit gennem grav A544 og stenlægning set fra vest.



Grav A544 næsten tømt set fra vest

**Søgegrøft 19/20 (nord)**

Muldykkelse: 20 cm.

Undergrund: Gulbrunt gruset sand.

Længde: 18 m

Bredde: 2 m.

Dato: 27/5 2009

Signatur: LS

Notat: Ingen anlæg.

**Søgegrøft 19/20 (syd)**

Muldykkelse: 20 cm.

Undergrund: Gulbrunt gruset sand.

Længde: 25 m

Bredde: 2 m.

Dato: 27/5 2009

Signatur: LS

Notat: Ingen anlæg.



Snit gennem stendynge A546.

**Søgegrøft 20**

Muldtykkelse: 20-30 cm.

Undergrund: Gulbrunt gruset sand.

Længde: 52 m.

Bredde: 4 m.

Dato: 25/5 2009

Signatur: LS

Notat: Mindre, diffus stendynge (A546) på et højt punkt mod syd. Fyldskiftet blev snittet med maskine, hvilket viste, at der var tale om en naturlig stensamling.

**Søgegrøft 20/21**

Muldtykkelse: 20-30 cm.

Undergrund: Orange/gult sand.

Længde: 37 m

Bredde: 2 m.

Dato: 27/5 2009

Signatur: LS

Notat: To mindre stensamlinger (A550-A551). De blev ikke snittet, men på grund af ligheden med A546 tolkedes også disse som naturlige stensamlinger.

**Søgegrøft 21**

Muldtykkelse: 20 cm.

Undergrund: Orange/gult sand.

Længde: 49 m.

Bredde: 4 m.

Dato: 25/5 2009

Signatur: LS

Notat: Et mindre fyldskifte/stolpehul (A547) samt en mindre stensamling (A548). Det blev ikke snittet, men på grund af ligheden med A546 tolkedes også dette som en naturlig stensamling.

**Søgegrøft 22**

Muldtykkelse: 20-30 cm.

Undergrund: Orange/gult sand.

Længde: 61 m.

Bredde: 4 m.

Dato: 25/5 2009

Signatur: LS

Notat: Ingen anlæg.

**Søgegrøft 23**

Muldtykkelse: 20-30 cm.

Undergrund: Orange gruset sand.

Længde: 72 m.

Bredde: 2 m.

Dato: 26/5 2009

Signatur: LS

Notat: Ingen anlæg.

**Søgegrøft 24**

Muldtykkelse: 30 cm.  
Undergrund: Orange gruset sand.  
Længde: 64 m  
Bredde: 2 m, 4 m på toppen mod nord.  
Dato: 26/5 2009  
Signatur: LS  
Notat: Ingen anlæg.

**Søgegrøft 24/25**

Muldtykkelse: 20 cm.  
Undergrund: Gulbrunt gruset sand.  
Længde: 18 m  
Bredde: 2 m.  
Dato: 27/5 2009  
Signatur: LS  
Notat: Ingen anlæg.

**Søgegrøft 25**

Muldtykkelse: 20-50 cm.  
Undergrund: Orange sand.  
Længde: 14 m  
Bredde: 2 m.  
Dato: 26/5 2009  
Signatur: LS  
Notat: Ingen anlæg.

**Søgegrøft 25/26**

Muldtykkelse: 20-30 cm.  
Undergrund: Gulbrunt gruset sand.  
Længde: 13 m  
Bredde: 2 m.  
Dato: 27/5 2009  
Signatur: LS  
Notat: Store sten i muldlaget.

**Søgegrøft 26**

Muldtykkelse: 20-50 cm.  
Undergrund: Gult sand, gråt sand i lavning.  
Længde: 40 m  
Bredde: 2 m.  
Dato: 26/5 2009  
Signatur: LS  
Notat: Ingen anlæg.

**Søgegrøft 26/27**

Muldtykkelse: 20 cm.  
Undergrund: Gulbrunt gruset sand.

Længde: 9 m  
Bredde: 2 m.  
Dato: 27/5 2009  
Signatur: LS  
Notat: Ingen anlæg.

**Søgegrøft 27**

Muldykkelse: 20-30 cm.  
Undergrund: Orange/gult sand.  
Længde: 56 m  
Bredde: 2 m.  
Dato: 26/5 2009  
Signatur: LS  
Notat: et enkelt fyldskifte.

**Søgegrøft 28**

Muldykkelse: 20 cm.  
Undergrund: Gult sand.  
Længde: 56 m  
Bredde: 2 m, 4 m mod toppen.  
Dato: 26/5 2009  
Signatur: LS  
Notat: Ingen anlæg.

**Søgegrøft 28/29**

Muldykkelse: 20 cm.  
Undergrund: Gulbrunt gruset sand.  
Længde: 15 m  
Bredde: 2m.  
Dato: 27/5 2009  
Signatur: LS  
Notat: Ingen anlæg.

**Søgegrøft 29**

Muldykkelse: 20-30 cm.  
Undergrund: Gult sand.  
Længde: 65 m  
Bredde: 4 m.  
Dato: 26/5 2009  
Signatur: LS  
Notat: Ingen anlæg.

**Søgegrøft 29/30**

Muldykkelse: 20 cm.  
Undergrund: Gult sand.  
Længde: 27 m  
Bredde: 2 m.  
Dato: 26/5 2009

Signatur: LS  
Notat: Ingen anlæg.

**Søgegrøft 30**

Muldykkelse: 30-50 cm.  
Undergrund: Orange/gult sand, gråt sand i lavning.  
Længde: 65 m  
Bredde: 4 m.  
Dato: 26/5 2009  
Signatur: LS  
Notat: Ingen anlæg.

**Søgegrøft 30/31**

Muldykkelse: 20-30 cm.  
Undergrund: Orange kompakt sand.  
Længde: 28 m  
Bredde: 2 m.  
Dato: 26/5 2009  
Signatur: LS  
Notat: Ingen anlæg.

**Søgegrøft 31**

Muldykkelse: 30 cm.  
Undergrund: Orange/gult sand.  
Længde: 50 m  
Bredde: 4 m.  
Dato: 26/5 2009  
Signatur: LS  
Notat: Ingen anlæg.

**Søgegrøft 31/32**

Muldykkelse: 30 cm.  
Undergrund: Orange/gult sand.  
Længde: 50 m  
Bredde: 2 m.  
Dato: 26/5 2009  
Signatur: LS  
Notat: Ingen anlæg.

**Søgegrøft 32**

Muldykkelse: 20-30 cm.  
Undergrund: Gulbrunt gruset sand.  
Længde: 68 m  
Bredde: 4 m.  
Dato: 26/5 2009  
Signatur: LS  
Notat: Et ovalt fyldskifte med trækulsnister (A555). Der er muligvis tale om de sidste rester af gravhøj sb.nr. 100.



### Søgegrøft 33

Muldykkelse: 20-30 cm.

Undergrund: Orange/brunt gruset sand.

Længde: 78 m

Bredde: 4 m.

Dato: 27/5 2009

Signatur: LS

Notat: Ingen anlæg.

### Søgegrøft 33/34

Muldykkelse: 20-30 cm.

Undergrund: Gulbrunt og orange gruset sand med en del større sten.

Længde: 74 m

Bredde: 2 m

Dato: 4/6 2009

Signatur: PMC

Notat: Ingen anlæg.

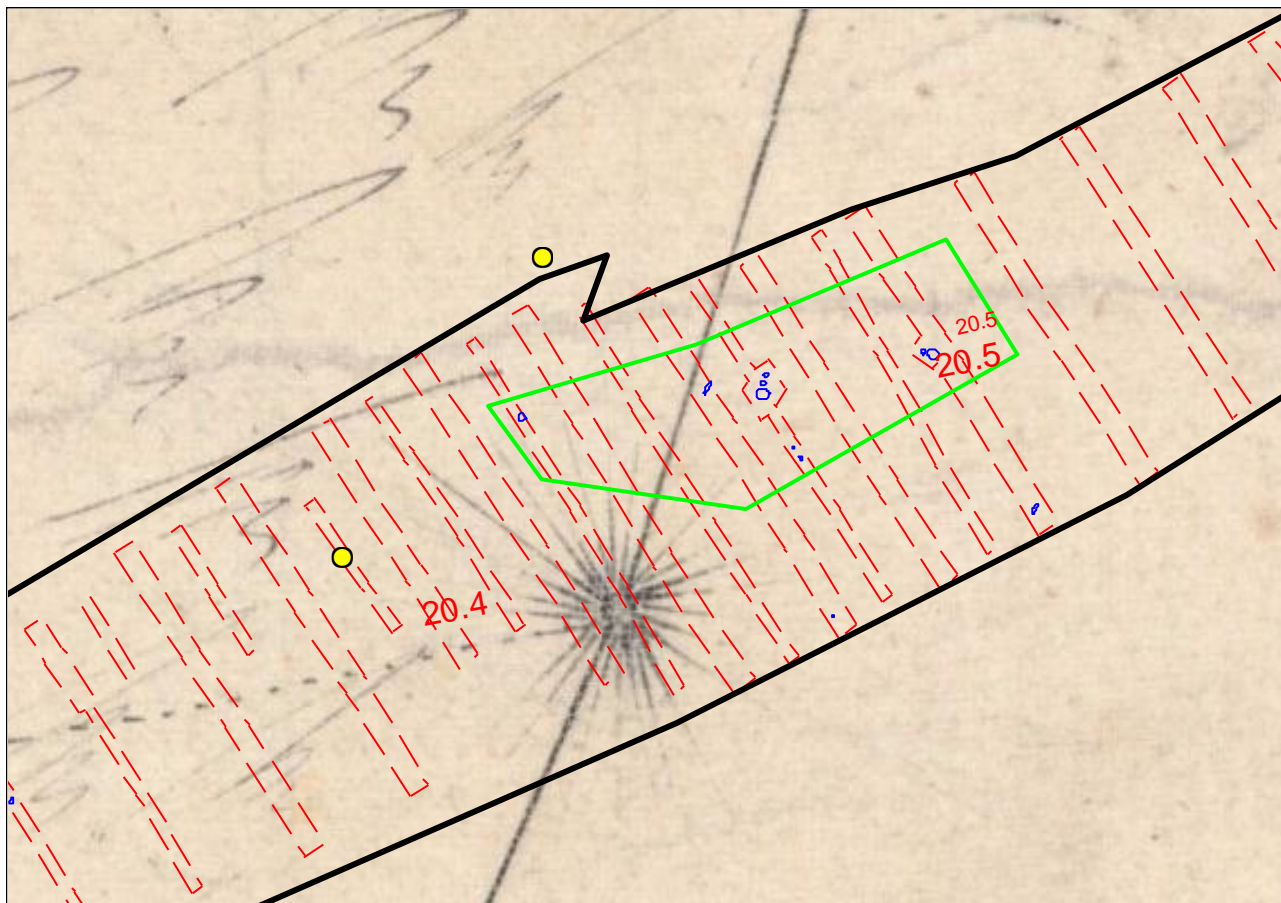

Området med de mulige rester efter gravhøjen samt gravhøjens placering på O1-kortet.

### Søgegrøft 34

Muldykkelse: 20-30 cm.

Undergrund: Gulbrunt og orange gruset sand med en del større sten.

Længde: 71 m

Bredde: 4 m

Dato: 4/6 2009

Signatur: PMC

Notat: et stolpehul (A553) samt en mulig grøft (A554).

### **Søgegrøft 34/35**

Muldtykkelse: 20-30 cm.

Undergrund: Gulbrunt og orange gruset sand med en del større sten.

Længde: 66 m

Bredde: 2 m

Dato: 4/6 2009

Signatur: PMC

Notat: to stolpehuller (A556, A557), to mindre gruber (A559, A560) samt en oval grube (A558).

Der er muligvis tale om de sidste rester af gravhøj sb.nr. 100.

### **Søgegrøft 35**

Muldtykkelse: 20-30 cm.

Undergrund: Gulbrunt og orange gruset sand med en del større sten.

Længde: 68 m

Bredde: 4 m

Dato: 4/6 2009

Signatur: PMC

Notat: Ingen anlæg.

### **Søgegrøft 35/36**

Muldtykkelse: 20-30 cm.

Undergrund: Gulbrunt og orange gruset sand med en del større sten.

Længde: 65 m

Bredde: 2 m

Dato: 4/6 2009

Signatur: PMC

Notat: Ingen anlæg.

### **Søgegrøft 36**

Muldtykkelse: 20-30 cm.

Undergrund: Gulbrunt og orange gruset sand med en del større sten.

Længde: 66 m

Bredde: 4 m

Dato: 4/6 2009

Signatur: PMC

Notat: et fyldskifte (A561), en kogestensgrube (A563) samt en større rund grube (A562). Der er muligvis tale om de sidste rester af gravhøj sb.nr. 100.

### **Søgegrøft 37**

Muldtykkelse: 20-30 cm.

Undergrund: Gulbrunt og orange gruset sand med en del større sten.

Længde: 64 m  
Bredde: 4 m  
Dato: 8/6 2009  
Signatur: PMC  
Notat: Ingen anlæg.

### **Søgegrøft 38**

Muldykkelse: 20-30 cm.  
Undergrund: Gulbrunt og orange gruset sand med en del større sten.  
Længde: 59 m  
Bredde: 4 m  
Dato: 8/6 2009  
Signatur: PMC  
Notat: Ingen anlæg.

### **Søgegrøft 39**

Muldykkelse: 20-30 cm.  
Undergrund: Gulbrunt og orange gruset sand med en del større sten.  
Længde: 57 m  
Bredde: 4 m  
Dato: 8/6 2009  
Signatur: PMC  
Notat: Ingen anlæg.

### **Søgegrøft 40**

Muldykkelse: 30 cm.  
Undergrund: Gulbrunt og orange gruset sand med en del større sten.  
Længde: 56 m  
Bredde: 4 m  
Dato: 8/6 2009  
Signatur: PMC  
Notat: Ingen anlæg.

### **Søgegrøft 41**

Muldykkelse: 30 cm.  
Undergrund: Gulbrunt og orange gruset sand med en del større sten.  
Længde: 54 m  
Bredde: 4 m  
Dato: 8/6 2009  
Signatur: PMC  
Notat: et hulvejsforløb (A564).

### **Søgegrøft 42**

Muldykkelse: 30 cm.  
Undergrund: Gulbrunt og orange gruset sand med en del større sten.  
Længde: 54 m  
Bredde: 4 m  
Dato: 9/6 2009

Signatur: PMC

Notat: et trækulsholdigt fyld (A565).

**Søgegrøft 43**

Muldykkelse: 30 cm.

Undergrund: Gulbrunt og orange gruset sand med en del større sten.

Længde: 56 m

Bredde: 4 m

Dato:9/6 2009

Signatur: PMC

Notat: Ingen anlæg.

**Søgegrøft 44 nord**

Muldykkelse: 30-40 cm.

Undergrund: Gulbrunt og orange gruset sand med en del større sten.

Længde: 39 m

Bredde: 4 m

Dato:4/6 2009

Signatur: PMC

Notat: Ingen anlæg.

**Søgegrøft 45 nord**

Muldykkelse: 30-40 cm.

Undergrund: Gulbrunt og orange gruset sand med en del større sten.

Længde: 24 m

Bredde: 4 m

Dato:4/6 2009

Signatur: PMC

Notat: et trækulsholdigt fyldskifte A566.